包头金属深加工工业园中部产业园区局部国土空间详细规划局部地块用地性质修改专题报告（B5-06地块）公示牌

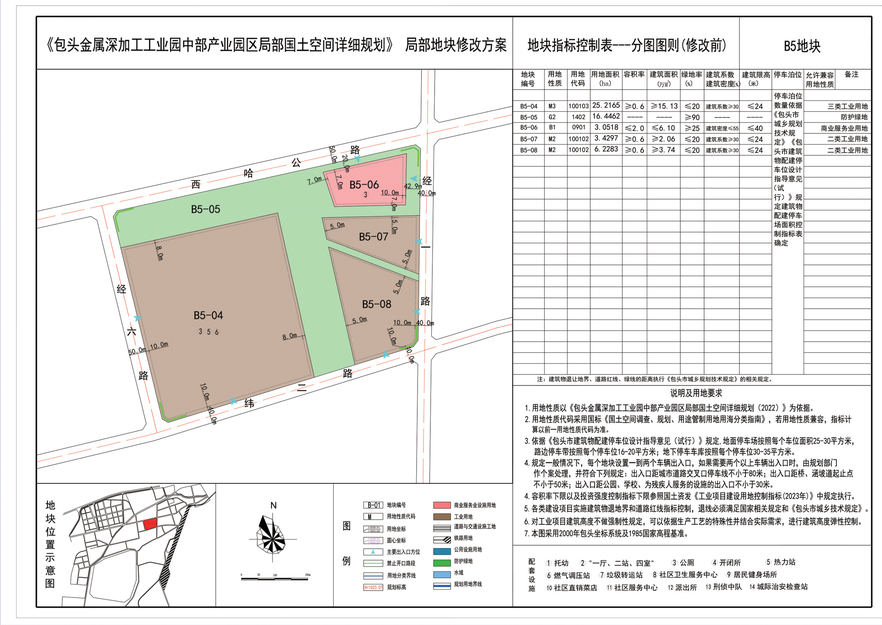

调整前

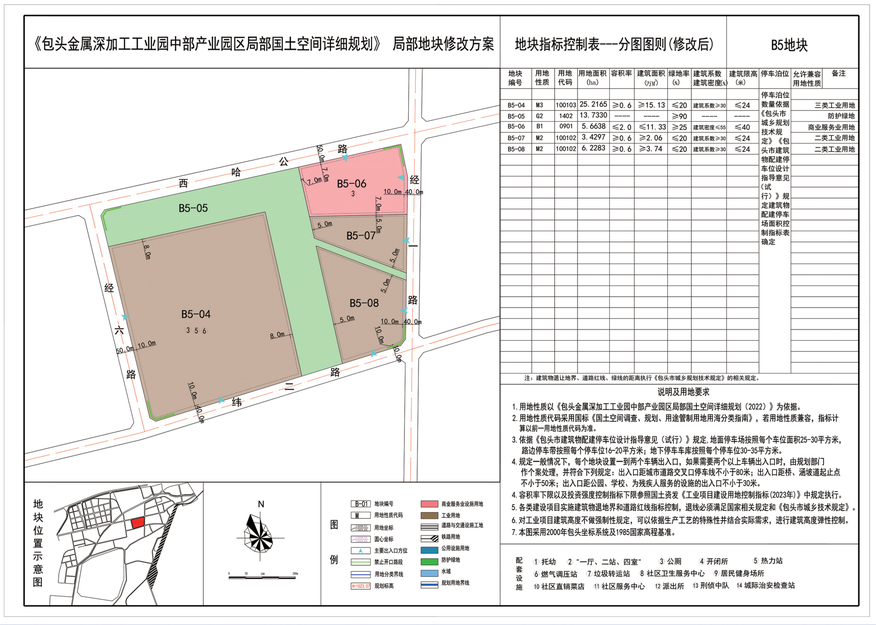

调整后

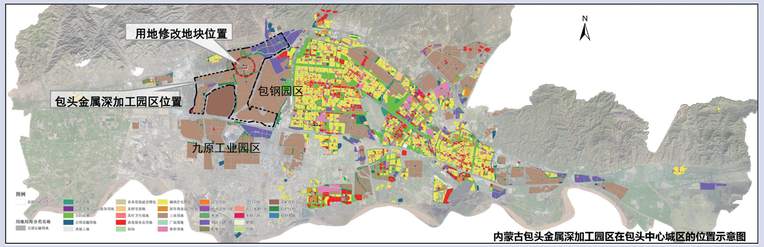

项目位置

调整情况概况：

将部分B5-05地块用地划入B5-06地块；用地面积：2.61公顷；用地性质：由防护绿地（1402）调整为商业用地（0901）；其它控制指标与原指标一致。

地块编号	用地性质	用地面积（公顷）	容积率	建筑密度（%）	建筑高度（米）	绿地率（%）
B5-05	防护绿地（1402）	16.4462	------	------	------	------
B5-06	商业用地（0901）	3.0518	≤ 2.0	≤ 55	≤40	≥25

地块编号	用地性质	用地面积（公顷）	容积率	建筑密度（%）	建筑高度（米）	绿地率（%）
B5-05	防护绿地（1402）	13.733	------	------	------	------
B5-06	商业用地（0901）	5.6638	≤ 2.0	≤ 55	≤40	≥25

规划编制单位：包头市建筑设计研究院有限责任公司

包头市自然资源局监制

监 督 电 话：2837153　6978826